

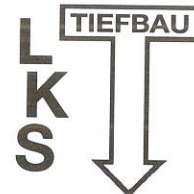

Klinikum Traunstein - BAZ - Neubau Nord

Anschrift



**Tel. 0 86 52/96 81-0**

**Fax 0 86 52/96 81-22**

[illegible]

**Dieses Schriftstück darf nach Unterzeichnung nicht mehr verändert werden**

Datum

Auftraggeber/Unterschrift

Auftragnehmer (Polier, Bauführer) Unterschrift



# Aufmaß / Abrechnung

Bau Nr.

7126

Blatt Nr.

02

Baustelle

Klinikum Traunstein-BAZ-Neubau Nord

Anschrift

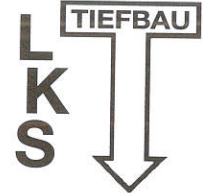

Tel. 086 52 / 96 81-0  
Fax 086 52 / 96 81-22

Pos. Nr.				
01.01 003	Baustelleneinrichtung räumen			
	1,00			psch
01.01 004	Absperrung, Sicherung und Beleuchtung			
	1,00			psch
01.01 005	Vermessungs- und Markierarbeiten			
	1,00			psch
01.01 006	Bauzaun Fertigelemente / Gitterelemente			
	07.03.22 aufstellen	101,50		m
01.01 007	Bauzaun Fertigelemente (Gitterzaun) umsetzen in Teilabschnitten			
9.05.22	Bauzaun umsetzen Schacht 8	28,00		m
11.05.22	Bauzaun + " " 9	15,00		m
12.05.22		24,00		m
13.05.22	Bereich Schacht 9	30,00		m
16.05.22		27,00		m
17.05.22	Von Schacht 9 bis Hausanschluss	27,00		m
20.05.22		15,00		m
01.06.22	Haupteingang	30,00		m
05.08.22	Asphaltieren	101,50		m
23.05.22	<del>Bauzaun</del> zum Verwaltungsgebäude	33,00		m

Dieses Schriftstück darf nach Unterzeichnung nicht mehr verändert werden

Datum



Auftraggeber/Unterschrift



Auftragnehmer (Polier, Bauführer) Unterschrift





# Aufmaß/Abrechnung

Bau Nr.

7126

Blatt Nr.

03

Baustelle

Klinikum Traunstein - B42-Neubau ~~Süd~~ Nord

Anschrift

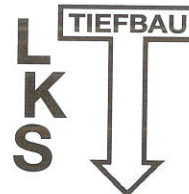

Tel. 08652/9681-0  
Fax 08652/9681-22

Pos. Nr.

01.01 008 Verhaltung und Wartung Bauzaun aus Gitterelementen

Aufmaß wie Pos 01.01.002

17 Woche

17,00 x 101,50

mWo

01.01 009 Bauzaun Fertigelemente (Gitterzaun) räumen

Gleiche Masse wie Pos 01.01.006

rm

01.01 010 Beschilderung, Aufschrift individuell

VZ 357, 250, 1028, Absperrschranke WL

4,00

St

01.01 012 Zuschlag Rohrleitungsbau Wirtschaftshofzufahrt

1,00

St

01.01 013 Zuschlag Gasleitungsbau Feuerwehrumfahrung mit Fußgängerweg

1,00

psch

Dieses Schriftstück darf nach Unterzeichnung nicht mehr verändert werden

Datum



Auftraggeber/Unterschrift



Auftragnehmer (Polier, Bauführer) Unterschrift



0	4
---	---

Baustelle Klinikum Traunstein - BAZ - Neubau Nord

Anschrift

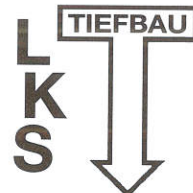

**Tel. 0 86 52/96 81-0**  
**Fax 0 86 52/96 81-22**

[illegible]

**Dieses Schriftstück darf nach Unterzeichnung nicht mehr verändert werden**

Datum

Auftraggeber/Unterschrift

Auftragnehmer (Polier, Bauführer) Unterschrift





# Aufmaß/Abrechnung

Bau Nr.

7 1 2 6

Blatt Nr.

0 5

Baustelle

Klinikum Traunstein-BAZ-Neubau Nord

Anschrift

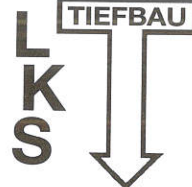

Tel. 0 86 52/96 81-0

Fax 0 86 52/96 81-22

Pos. Nr.					
01.03	012	Wie Pos 01.03.010	T bis 3,5m, B bis 4,0m, L bis 5,0m		
		beim Abscheider	(4,0 x 3,00 x 1,50		
		Schächte 8,9	(3,50 x 4,00 x 5,00) x 2,00		rm <sup>3</sup>
		schacht 7	<del>(3,50 x 4,00 x 5,00)</del> nicht gesetzt		rm <sup>3</sup>
			nur freigelegt (4,40 x 1,00 + 2,40 x 1,00) x 1,20		rm <sup>3</sup>
01.03	013	Zulage Freilegen Bestandschacht in Betrieb			
		Schächte 2,4	2,00		Stk
		Abscheider	2,00		St
01.03	014	Zulage K. Grabenaushub entl. Bestandleitungen in Betrieb			
		Zw. Schächte 2-4	26,96 + 13,93		rm
01.03	015	Zulage K. Grabenaushub entl. Bestandleitungen in Betrieb			
		Zw. Schächte 7-10	22,68		rm
01.03	020	Kreuzungen aus Gasleitung und Kabelschutzerohr-paketen			
	15.03.22	WL Querung	1,00		Stk
	"	Laternenkabel	2,00		Stk
	"	Querungsstrom	3,00		Stk
	"	oberflächlich	3,00		Stk
	17.03.22	Schutzerohr	4,00		Stk
	27.04.22	Kabel	5,00		Stk
	03.05.22	Rohrfreigelegt	4,00		Stk
	03.05.22	Kabelfreilegen	1,00		Stk
	11.05.22	Rohrfreigelegt	1,00		Stk
	11.05.22	alte Kabel	1,00		Stk
	12.05.22	Gasleitung	1,00		Stk
	16.05.22	Kabelfreigelegt	1,00		Stk
	17.05.22	Strom bei Anschluss	3,00		Stk

Dieses Schriftstück darf nach Unterzeichnung nicht mehr verändert werden

Datum



Auftraggeber/Unterschrift



Auftragnehmer (Polier, Bauführer) Unterschrift



0	6
---	---

Klinikum Traunstein - B2 - Neubau Nord

Anschrift

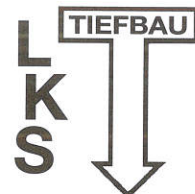

**Tel. 0 86 52/96 81-0**  
**Fax 0 86 52/96 81-22**

Pos. Nr.				
01.03	008	Wie Pos. 01.03.04 Kabelgrabenaushub, T 6m, B 6m, 1,0 m		
		Schacht 9- <sup>Schacht 11</sup> Verwaltungsgebäude	24,14 x 1,30 x 1,00	m <sup>3</sup>
		Von Schacht 11 - Gebäude	7,69 x 1,00 x 0,80	m <sup>3</sup>
		11 4 - Gasstation	16,40 x 1,00 x 0,80	m <sup>3</sup>
		Von n 11 - Gebäude	1,70 x 1,30 x 1,00	m <sup>3</sup>
01.03	022	Ries-/Sandbettung + Überdeckung R-Paket 3x1		
		Schacht 3-6	40,28	m
		11 6-7	10,02	m
		11 5	10,38 + 1,00	m
		Von Schacht 11 - Gebäude	1,70	m
01.03	023	Wie Pos. 01.03.022 R-Paket 3x1 + 2		
		Schacht 2-4	26,96 + 13,93	m
01.03	024	Wie Pos. 01.03.022 R-Paket 5x1		
		Schacht 7-10	22,68	m

**Dieses Schriftstück darf nach Unterzeichnung nicht mehr verändert werden**

Datum

Auftraggeber/Unterschrift

Auftragnehmer (Polier, Bauführer) Unterschrift





# Aufmaß/Abrechnung

Bau Nr.

7126

Blatt Nr.

07

Baustelle

Klinikum Traunstein-BAZ-Neubau Nord

Anschrift

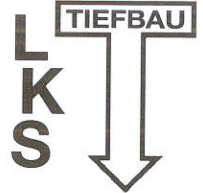

Tel. 086 52/96 81-0  
Fax 086 52/96 81-22

Pos. Nr.

01.03 020 Kreuzung aus Gasleitung und Kabelschuttrrohr - Paketen

23.05.22	Querung fernwärme	1,00	Stk
"	Querung schuttröhre	6,00	Stk
"	Querung Kabeltrasse	1,00	Stk
27.06.22	Gasleitung fragelegt	1,00	Stk
27.06.22	Kabel	2,00	Stk
28.06.22	Schuttröhre	1,20	Stk
28.06.22	Kabel	1,00	Stk
25.07.22	Schuttröhre	3,00	Stk
26.07.22	Kabel fragelegt	3,00	Stk
28.07.22	Betonfundament	2,00	Stk

01.03 016 Zulage Aushub von Hand

14.03.22	Graben für Etage	1,50 x 0,50 x 1,50	m <sup>3</sup>
15.03.22	WL	0,70 x 0,80 x 0,60	m <sup>3</sup>
"	Laternenkabel	1,00 x 0,80 x 0,60	m <sup>3</sup>
"	Strom	1,00 x 0,80 x 0,60	m <sup>3</sup>
17.03.22	Schuttröhre	1,00 x 0,80 x 0,60	m <sup>3</sup>
27.04.22	Kabel	0,90 x 0,80 x 0,50	m <sup>3</sup>
03.05.22	Rohr	2,00 x 0,80 x 0,90	m <sup>3</sup>
03.05.22	Kabel	2,00 x 0,50 x 0,50	m <sup>3</sup>
11.05.22	Rohr	2,20 x 0,50 x 0,60	m <sup>3</sup>
11.05.22	altkabel	0,50 x 0,50 x 0,20	m <sup>3</sup>
12.05.22	Gasleitung	1,50 x 0,50 x 0,60	m <sup>3</sup>
16.05.22	Kabel	1,00 x 0,80 x 0,30	m <sup>3</sup>
17.05.22	Strom	2,00 x 0,50 x 0,40	m <sup>3</sup>
23.05.22	Fernwärme	1,00 x 0,50 x 0,40	m <sup>3</sup>
23.05.22	Schuttröhre	1,00 x 1,20 x 0,50	m <sup>3</sup>
27.06.22	Kabel	1,00 x 0,50 x 0,40	m <sup>3</sup>
27.06.22	Gasleitung	1,00 x 1,00 x 0,50	m <sup>3</sup>
28.06.22	Kabel	1,00 x 0,90 x 0,30	m <sup>3</sup>
25.07.22	Schuttröhre	2,00 x 0,50 x 0,50	m <sup>3</sup>
25.07.22	Betonfundament	(1,00 x 0,50 x 0,50) x 2,0	m <sup>3</sup>
26.07.22	Kabel	1,50 x 0,50 x 0,10	m <sup>3</sup>
09.05.22	Erdungspunkte	1,00 x 0,50 x 0,60	m <sup>3</sup>
17.05.22	Anschlüsse	1,50 x 0,50 x 1,50	m <sup>3</sup>
19.05.22	Vorwärmungsgebäude	1,00 x 1,00 x 0,40	m <sup>3</sup>

Dieses Schriftstück darf nach Unterzeichnung nicht mehr verändert werden

Datum

Auftraggeber/Unterschrift

Auftragnehmer (Polier, Bauführer) Unterschrift



# Aufmaß/Abrechnung

Bau Nr.

7126

Blatt Nr.

08

Baustelle

Klinikum Traunstein-BAR-Neubau Nord

Anschrift

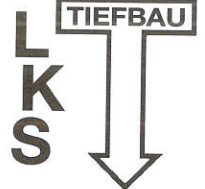

Tel. 086 52/96 81-0  
Fax 086 52/96 81-22

Pos. Nr.

01.03 017 Zulage Planieren der Rohrgrabensohle

Schacht 2-3 26,96 x 1,00 m<sup>2</sup>

Schacht 3-4 13,93 x 1,00 m<sup>2</sup>

Schacht 3-6 40,28 x 1,00 m<sup>2</sup>

Schacht 6-7 10,02 x 1,00 m<sup>2</sup>

Schacht 7-10 22,68 x 1,20 m<sup>2</sup>

Schacht 7-8 27,41 x 2,20 m<sup>2</sup>

Schacht 8-9 23,06 x 2,20 m<sup>2</sup>

Schacht 9-BT1 19,60 x 2,20 m<sup>2</sup>

Schacht 8-Mecherkanal 1,46 x 2,20 m<sup>2</sup>

Schacht 9-11 24,14 x 1,00 m<sup>2</sup>

Schacht 11-Verwaltungsgebäude 7,69 x 0,80 m<sup>2</sup>

Schacht 4-Richtung Gasstation 15,89 x 0,80 m<sup>2</sup>

Schacht 5 10,38 x 1,00 m<sup>2</sup>

Gasleitung 126,05 x 0,80 m<sup>2</sup>

Von Schacht 11-Gebäude 1,70 x 1,00 m<sup>2</sup>

Dieses Schriftstück darf nach Unterzeichnung nicht mehr verändert werden

Datum

Auftraggeber/Unterschrift

Auftragnehmer (Polier, Bauführer) Unterschrift





# Aufmaß/Abrechnung

Bau Nr.

7126

Blatt Nr.

09

Baustelle

Klinikum Traunstein - BA2 - Neubau ~~Alte~~

Anschrift

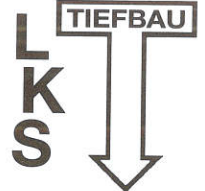

Tel. 086 52/96 81-0  
Fax 086 52/96 81-22

Pos. Nr.

01.03	025	Wie Pos 01.03.022	R-Paket 6x3		
		Schacht 7-8	27,41		m
		" 8-9	23,06		m
		" 9-BT1	19,60		m
01.03	026	Wie Pos 01.03.022	R-Paket 6-1		
		Schacht 8-Medienkanal	1,46		m
01.03	027	Wie Pos 01.03.022	R-Paket 2x2		
		Schacht <sup>Sch. 11</sup> 9-Verwaltungsgebäude	24,21		m
		Von Schacht 2 an bestands Leitung	6,70		m
01.03	029	Wie Pos. 01.03.028			
		Gassleitung side Lt. Plan	126,05		m
		LR DN50 Von Schacht 4 - Gasstation	15,40		m
		" 11 bis Gebäude	7,69		m
		" 6 in Richtung 3	20,83		m
		" 6 Richtung 10	18,93		m
01.02	028	Kunststoffkabel 1,5-2,5mm <sup>2</sup> rückbauen			
		12.05.22 beim BT1	3,0 x 10,0		mm

Dieses Schriftstück darf nach Unterzeichnung nicht mehr verändert werden

Datum

Auftraggeber/Unterschrift

Auftragnehmer (Polier, Bauführer) Unterschrift



# Aufmaß/Abrechnung

Bau Nr.

7126

Blatt Nr.

10

Baustelle

Klinikum Traunstein-BAR-Neubau ~~Neud~~

Anschrift

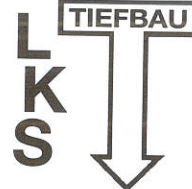

Tel. 086 52/96 81-0  
Fax 086 52/96 81-22

Pos. Nr.

02.01 001

Gasrohr OD 180

126,05

m

02.01 002

Vorschweisbund PE100 SDR11 d180, langer Stutzen

1,00

Stk

02.01 003

Losflansch PP-V für Stumpfschweisssysteme metrisch

1,00

Stk

02.01 004

Profil-Flanschedichtung metrisch MBR

1,00

Stk

02.01 005

Schweiß Muffen

8,00

Stk

02.01 006

PE100 RC Stumpfschweißfittings S5/SDR11

Bogen 90°

3,00 St.

02.01 007

Wie Position 02.01.006

Winkel 45°

8,00

45°

Stk

3,00

11°

Stk

Dieses Schriftstück darf nach Unterzeichnung nicht mehr verändert werden

Datum

Auftraggeber/Unterschrift

Auftragnehmer (Polier, Bauführer) Unterschrift





# Aufmaß/Abrechnung

Bau Nr.

7 1 2 6

Blatt Nr.

1 1

Baustelle

Klinikum Traunstein-Baz-Neubau Nord Süd

Anschrift

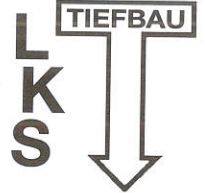

Tel. 0 86 52/96 81-0  
Fax 0 86 52/96 81-22

Pos. Nr.			
02.01 009	STLB-Bau 10/2020 043		
	Gleiche Masse wie Pos 02.01.001		m
02.01 010	STLB-Bau 10/2020 042		
	1,00		St
02.01 011	STLB-Bau 10/2020 041		
	2,00		St
01.03 009	Wie Pos 01.03.004 Rohrgrabenaushub, T bis 1,0 m, B bis 0,80 m		
	126,05 x 1,30 x 1,00		m <sup>3</sup>
01.03 010	Schachtaushub, T bis 1,5 m, B bis 1,5 m, L bis 4,5 m		
	Schächte 2, 3, 4, 6, 11, 5 (1,50 x 1,50 x 1,50) x 6,00		m <sup>3</sup>
	Schächte 2, 4 Freilegen (1,50 x 1,00 + 1,50 x 1,00) x 0,80		m <sup>3</sup>
01.03 011	Wie Pos. 01.03.010 T bis 1,9 m, B bis 1,8 m, L bis 1,8 m		
	Schacht 10 1,90 x 1,80 x 1,80		m <sup>3</sup>
02.01 008	Gashauseinführung starr Typ ASB		
	1,00		St

Dieses Schriftstück darf nach Unterzeichnung nicht mehr verändert werden

Datum



Auftraggeber/Unterschrift



Auftragnehmer (Polier, Bauführer) Unterschrift



**Aufmaß/Abrechnung**

Bau Nr.

7126

Blatt Nr.

12

Baustelle

Klinikum Traunstein-BA2-Neubau ~~Süd~~ Nord

Anschrift

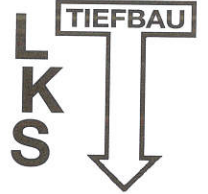
Tel. 0 86 52/96 81-0  
Fax 0 86 52/96 81-22

Pos. Nr.

02.03 001 Kabelzugschacht 2 BT15 Ost liefern  
1,00 St02.03 002 Kabelzugschacht 2 BT15 Ost versetzen  
1,00 St02.03 003 Kabelzugschacht 2 BT15 Ost Mehraufwand  
1,00 St  
Schacht 3. 1,00 St02.03 004 Kabelzugschacht 3 BT15 Nord-Ost liefern  
1,00 St02.03 005 Kabelzugschacht 3 BT15 Nord-Ost versetzen  
1,00 St02.03 006 Kabelzugschacht 4 BT15 Nord liefern  
1,00 St02.03 007 Kabelzugschacht 4 BT15 Nord versetzen  
1,00 St**Dieses Schriftstück darf nach Unterzeichnung nicht mehr verändert werden**

Datum



Auftraggeber/Unterschrift



Auftragnehmer (Polier, Bauführer) Unterschrift











Auftragnehmer (Polier, Bauführer) Unterschrift

1	6
---	---

Klinikum Traunstein-BA2-Neubau Nord Süd

Anschrift

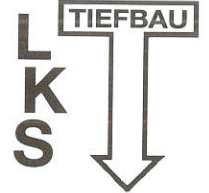

**Tel. 086 52/96 81-0**  
**Fax 086 52/96 81-22**

[illegible]

**Dieses Schriftstück darf nach Unterzeichnung nicht mehr verändert werden**

Datum

Auftraggeber/Unterschrift

Auftragnehmer (Polier, Bauführer) Unterschrift





# Aufmaß/Abrechnung

Bau Nr.

7 1 2 6

Blatt Nr.

17

Baustelle

Klinikum Traunstein-BAZ-Neubau Nord

Anschrift

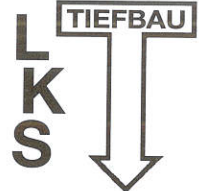

Tel. 086 52/96 81-0  
Fax 086 52/96 81-22

Pos. Nr.

01.03	018	Sauberkeitsschicht Revisionsschächte		
		Schacht 2	1,30 x 1,30	m <sup>2</sup>
		" 3,476	(1,30 x 1,30) x 3,00	m <sup>2</sup>
		" 10,5	(1,30 x 1,30) x 2,0	m <sup>2</sup>
		" 11	1,30 x 1,30	m <sup>2</sup>
		" 7	4,50 x 2,50	m <sup>2</sup>
		" 8	3,50 x 2,50	m <sup>2</sup>
		" 9	3,50 x 2,50	m <sup>2</sup>

~~01.03 019 Sicherungstank~~

01.03	030	Sandbettung Kerosintank mind 20cm		
		1,00		psch

01.03	001	Suchschlitz, seitlich lagern, wieder verfüllen		
		30.3.22	Suchschlitz am Medienkanal	1,22 x 1,00 x 1,66 m <sup>3</sup>
			20kV alt	1,80 x 0,60 x 1,00 m <sup>3</sup>
			Holz/Kabel in Aushub → Suchen ratte Bt. Sicherung	2,0 x 1,40 x 3,00 m <sup>3</sup>
			Medien Kanal	2,00 x 0,80 x 0,90 m <sup>3</sup>
			Löschwasserleitungstrasse	1,50 x 0,80 x 0,90 m <sup>3</sup>
			20 kV alt	1,50 x 0,80 x 1,10 m <sup>3</sup>
			2x Gasleitung Bauzufahrt	2,00 x 0,80 x 0,90 m <sup>3</sup>
			Suchschlitz Gasstation zur Vorbereitung Gas um schlus	2,00 x 0,80 x 1,20 m <sup>3</sup>

Dieses Schriftstück darf nach Unterzeichnung nicht mehr verändert werden

Datum

Auftraggeber/Unterschrift

Auftragnehmer (Polier, Bauführer) Unterschrift



1	8
---	---

Anschrift

Klinikum Traunstein - BA 2 - Neubau Nord

**LKS** **TIEFBAU**

**Tel. 0 86 52/96 81-0**  
**Fax 0 86 52/96 81-22**

Auftragnehmer (Polier, Bauführer) Unterschrift



# Aufmaß/Abrechnung

Bau Nr.

7126

Blatt Nr.

19

Baustelle

Klinikum Traunstein-BAZ-Neubau Nord

Anschrift

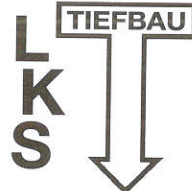

Tel. 086 52/96 81-0  
Fax 086 52/96 81-22

Pos. Nr.

01.05.001 Sordierungsbohrung für Kernbohrung

BT1 5,0 x 3,0

St

1,0 x 3,0

St

Medienkanal 1,0 x 3,0

St

1,0 x 3,0

St

BT 15 1,0 x 1,0

St

01.05.002 Kernbohrung Stb.-Wand, DN<sup>50</sup> < DN150

BT1 1 x 40 cm

cm

Verwaltungsgebäude 1 x 35

cm

01.05.003 Wie Pos 01.05.002 DN150 < DN 300

BT1 5,0 x 3,0 x 40

cm

1,0 x 3,0 x 40

cm

Verwaltungsgebäude 3,0 x 35

cm

BT8 Gasleitung 1,0 x 56

cm

Medienkanal 6,0 x 25

cm

Dieses Schriftstück darf nach Unterzeichnung nicht mehr verändert werden

Datum



Auftraggeber/Unterschrift



Auftragnehmer (Polier, Bauführer) Unterschrift



# Aufmaß/Abrechnung

Bau Nr.

7126

Blatt Nr.

20

Baustelle

Klinikum Traunstein - BA2 - Neubau ~~Süd~~ Nord

Anschrift

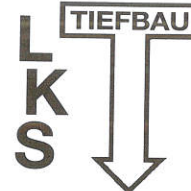

Tel. 0 86 52/96 81-0  
Fax 0 86 52/96 81-22

Pos. Nr.			
01.05 005	Zulage Kernbohrung Bewehrung > 16 mm		
	BT 1 3.6 Stck X 2.0 cm		cm
	BT 8 Gasleitung 10.00		cm
	Medien Kanal 24 Stck X 1.0 cm		cm
01.05 006	Absaugen Bohrwasser, auf besondere Anordnung		
	Gasleitung aus Keller 1.50		Stck
	Medienkanal 4.50		Stck
	Verwaltungsgebäude 2.50		Stck
01.05 007	Besondere Schutzmaßnahmen, Arbeitsleitung		
	Gaslöh. Schutzboden und wand 1.00		Stck
	Medienkanal 5.00		Stck
	Verwaltungsgebäude 3.50		Stck

Dieses Schriftstück darf nach Unterzeichnung nicht mehr verändert werden

Datum



Auftraggeber/Unterschrift



Auftragnehmer (Polier, Bauführer) Unterschrift





# Aufmaß/Abrechnung

Bau Nr.

7126

Blatt Nr.

21

Baustelle

Klinikum Traunstein - BA2 - Neubau ~~Süd~~ Nord

Anschrift

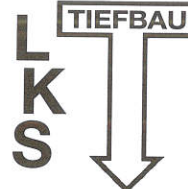

Tel. 0 86 52/96 81-0

Fax 0 86 52/96 81-22

Pos. Nr.

01.05	010	Freilegen Bestands-Außenwand		
		BTB Gasleitung	1,50 x 2,00	m <sup>2</sup>
		Verwaltungsgebäude	1,00 x 1,50	m <sup>2</sup>
		BT1	1,50 x 2,00	m <sup>2</sup>
		Medienkanal	1,50 x 1,00	m <sup>2</sup>
01.05	011	Wiedermontage Perimeterdämmung, Schutzziegel, Schutzbahn		
		Gleiche Masse wie Pos 01.05.010		m <sup>2</sup>
01.03	028	Sandummantelung für erdverlegtes Kabel		
		Siehe 4. Plan	19,57 + 23,06 + 31,24	
01.02	026	Rohrleitung Guss DN 250-350, ausbauen, entsorgen		
		alte Gasleitung bis Gasstation	10,00	m

Dieses Schriftstück darf nach Unterzeichnung nicht mehr verändert werden

Datum



Auftraggeber/Unterschrift



Auftragnehmer (Polier, Bauführer) Unterschrift







## Aufmaß / Abrechnung

Bau Nr.

7 1 2 6

Blatt Nr.

23

Baustelle

Klinikum Traunstein - BA2 - Neubau ~~Süd~~ Nord

Anschrift

**LKS** **TIEFBAU**

**Tel. 0 86 52/96 81-0**

**Fax 0 86 52/96 81-22**

[illegible]

**Dieses Schriftstück darf nach Unterzeichnung nicht mehr verändert werden**

Datum

Auftraggeber/Unterschrift

Auftragnehmer (Polier, Bauführer) Unterschrift



26

Klinikum Traunstein-BAR-Neubau Nord

Anschrift

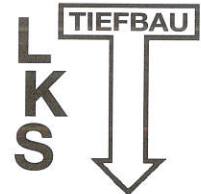

**Tel. 086 52/96 81-0**  
**Fax 086 52/96 81-22**

Pos. Nr.			
02.04 001	Zuschlag für Koordinierung/Gewährleistung	1,00	psch
02.04 002	Erstellen der Bestandspläne HLS	1,00	psch
02.04 003	Erstellen der Bestandspläne ELT	1,00	psch
02.04 004	Dichtheitsprüfung Gasrohr DN 150	1,00	St
02.04 005	Fotodokumentation Rohrtrassen	1,00	psch
02.04 006	Fotodokumentation Erdungsanlage	1,00	psch
<del>02.04 007</del>	<del>Prüfung der äußeren Blitzschutzanlage</del>	<del>1,00</del>	<del>psch</del>

**Dieses Schriftstück darf nach Unterzeichnung nicht mehr verändert werden**

Datum

Auftraggeber/Unterschrift

Auftragnehmer (Polier, Bauführer) Unterschrift





## Aufmaß / Abrechnung

Bau Nr.

7	1	2	6
---	---	---	---

Blatt Nr.

27

Baustelle

Klinikum Traunstein - BAZ - Neubau Nord

Anschrift

**L  
K  
S**

**TIEFBAU**

**Tel. 0 86 52/96 81-0**  
**Fax 0 86 52/96 81-22**

Pos. Nr.				
01.06	001	frostsich. Kies Platz-/Wegefläche, Kies AN		
		Lt. Lieferschein	27949	13,90/1,80 m <sup>3</sup>
		"	15862	14,70/1,80 m <sup>3</sup>
		"	1296	8,95/1,80 m <sup>3</sup>
		"	1292	17,35/1,80 m <sup>3</sup>
		"	1293	18,45/1,80 m <sup>3</sup>
		"	1280	19,40/1,80 m <sup>3</sup>
		"	1277	18,95/1,80 m <sup>3</sup>
		"	1281	18,45/1,80 m <sup>3</sup>
		"	1262	14,55/1,80 m <sup>3</sup>
		Abscheider Schächte aufgefüllt 2x (1,20x1,20x1,50) m <sup>3</sup>		
01.06	002	frostsich. Kies Platz-/Wegefläche Kies zwischengel.		
		293,22	9,00	m <sup>3</sup>
		30,3,22	9,00	m <sup>3</sup>
		9,5,22	9,00	m <sup>3</sup>
		18,5,22	4,00	m <sup>3</sup>

**Dieses Schriftstück darf nach Unterzeichnung nicht mehr verändert werden**

Datum

Auftraggeber/Unterschrift

Auftragnehmer (Polier, Bauführer) Unterschrift



## Aufmaß / Abrechnung

Bau Nr.

7	1	2	6
---	---	---	---

Blatt Nr.

28

Baustelle

Baustelle Klinikum Traunstein - BA 2 - Neubau Nord  
Süd

Anschrift

**LKS** **TIEFBAU**

**Tel. 0 86 52/96 81-0**

**Fax 0 86 52/96 81-22**

Pos. Nr.				
01.06 007	ATDS AC 16 TD 100mm B 50/70 Fahrbahn			
	ein teil von Fläche siehe Lt. Plan	348,86		m <sup>2</sup>
01.06 008	Zulage für Schächte, Asphaltdeckschicht			
	Schächte $\bigcirc$ 4,00			St
	$\square$ 5,00			St
01.06 009	Zulage für lineare Einbauten, Asphalttragdeckschicht			
	Siehe Lt. Plan	294,25		mm
		1,40 + 1,23		m
01.06 010	Zulage für Straßeneinfälle, Asphalttragdeckschicht			
		2,00		St
		3,00		St
01.06 011	Fugen mit Dichtungsband bzw. Heißvergüßmasse herstellen			
	Fahrbahn	6,30		m
	Beim Schacht 5	6,35 + 6,25 + 1,49 + 1,47		m
	Für Gasleitung	2,0 x 3,80		m
	Fahrbahn	2,00 x 3,70		m

**Dieses Schriftstück darf nach Unterzeichnung nicht mehr verändert werden**

Datum

Auftraggeber/Unterschrift

Auftragnehmer (Polier, Bauführer) Unterschrift





# Aufmaß/Abrechnung

Bau Nr.

7126

Blatt Nr.

29

Baustelle

Klinikum Traunstein Nord

Anschrift

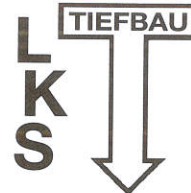

Tel. 086 52/96 81-0  
Fax 086 52/96 81-22

Pos. Nr.

01.02 001 Asphaltdecke schneiden, Dicke bis 18 cm

Gasleitung 69,50 x 2,00 m

Bauzufahrt 28,60 x 2,00 m

Siehe Lt. Plan 89,27 m

Asphaltfläche F3 6,25 + 6,35 1 m

Asphaltfläche F4 1,47 + 1,49 m

Asphaltfläche F2 14,69 m

01.02 002 Asphaltbelag abbrechen, Dicke bis 18 cm

Siehe Lt. Plan 698,86 m<sup>2</sup>

II - F2 83,66 m<sup>2</sup>

F2 14,07 m<sup>2</sup>

F3 9,12 m<sup>2</sup>

F4 1,85 m<sup>2</sup>

Dieses Schriftstück darf nach Unterzeichnung nicht mehr verändert werden

Datum

Auftraggeber/Unterschrift

Auftragnehmer (Polier, Bauführer) Unterschrift



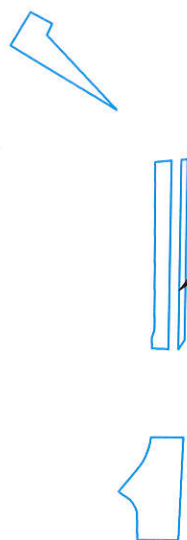

Asphaltfräsen 260,1 m<sup>2</sup>

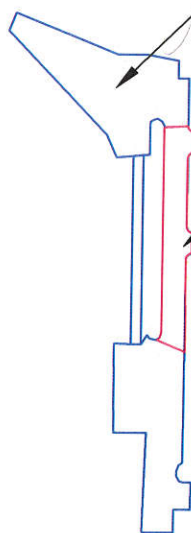

Asphalttragschicht 568,1 m<sup>2</sup>

Asphalttragdeckschicht 130,76 m<sup>2</sup>

Asphaltaußbau 698,86 m<sup>2</sup>

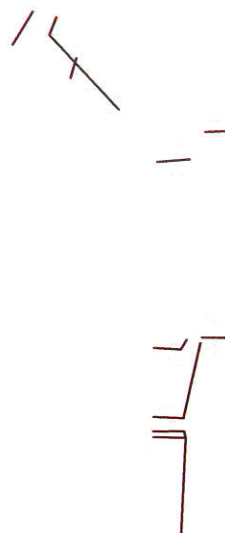

Asphaltschnitt 89,27 m



# Aufmaß/Abrechnung

Bau Nr.

2126

Blatt Nr.

30

Baustelle

Klinikum Traunstein Nord

Anschrift



Tel. 086 52/96 81-0  
Fax 086 52/96 81-22

Pos. Nr.

01.03 021 Transport der Hauswerke auf Baufeld zur Wiederverfüllung

Leitungen 2, 3, 4, 5, 6, 7

142,053 - 109,27 x 0,50 x 1,00 →

m<sup>3</sup>

Leitungen 7-10

40,820 - 22,68 x 0,50 x 1,20

m<sup>3</sup>

Leitungen 7, 8, 9, BT 1

272,478 - 70,02 x 0,80 x 2,20

m<sup>3</sup>

Leitungen Medienkanal

8,030 - 1,46 x 0,50 x 2,20

m<sup>3</sup>

Leitungen 9, 11, 4, Verwaltungsgebäude

52,864 - 49,93 x 0,50 x 1,00

m<sup>3</sup>

Gesamleitung

163,870 - 126,09 x 0,50 x 1,00

m<sup>3</sup>

Schächte

22,650 - (1,20 x 1,20 x 0,78) x 6,0

m<sup>3</sup>

6,160 - (1,20 x 1,20 x 1,78) x

m<sup>3</sup>

164,720 - (3,40 x 2,40 x 2,74) x 2,0

m<sup>3</sup>

Dieses Schriftstück darf nach Unterzeichnung nicht mehr verändert werden

Datum

Auftraggeber/Unterschrift

Auftragnehmer (Polier, Bauführer) Unterschrift



# Aufmaß/Abrechnung

Bau Nr.

7126

Blatt Nr.

31

Baustelle

Klinikum Traunstein. Nord

Anschrift

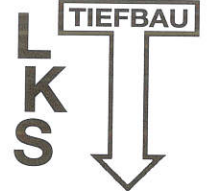

Tel. 086 52/96 81-0  
Fax 086 52/96 81-22

Pos. Nr.

01.04 001 Auflegen und Pkkippen auf zwischenlager des DN

Leitungen 2,3,4,5,6,7 109,27 x 0,50 x 1,00 m<sup>3</sup>

Leitung 7-10 22,68 x 0,50 x 1,20 m<sup>3</sup>

" 7,8,9, BT1 70,07 x 0,80 x 2,20 m<sup>3</sup>

" Medienkanal 1,46 x 0,50 x 2,20 m<sup>3</sup>

" 9.11.4 Verwaltungsgebäude 49,93 x 0,50 x 1,00 m<sup>3</sup>

Gasleitung 126,05 x 0,50 x 1,00 m<sup>3</sup>

Schächte (1,20 x 1,20 x 0,28) x 6,00 m<sup>3</sup>

" 1,20 x 1,20 x 1,28 m<sup>3</sup>

" (3,40 x 2,40 x 2,24) x 2,0 m<sup>3</sup>

01.04 001 Aufwerk DN1 entsorgen

Siehe Lt. Lieferheine 74,30 to

01.04 007 Hauswerk Z1.1 entsorgen

Lt. Lieferheine 0218 6,0 x 2,25 t/m<sup>3</sup>

01.04 006 Hauswerk Z0 entsorgen

334,480 x 2,25 t/m<sup>3</sup> - (74,30 + 13,50) DN1 Z1.1 to

Dieses Schriftstück darf nach Unterzeichnung nicht mehr verändert werden

Datum

Auftraggeber/Unterschrift

Auftragnehmer (Polier, Bauführer) Unterschrift

















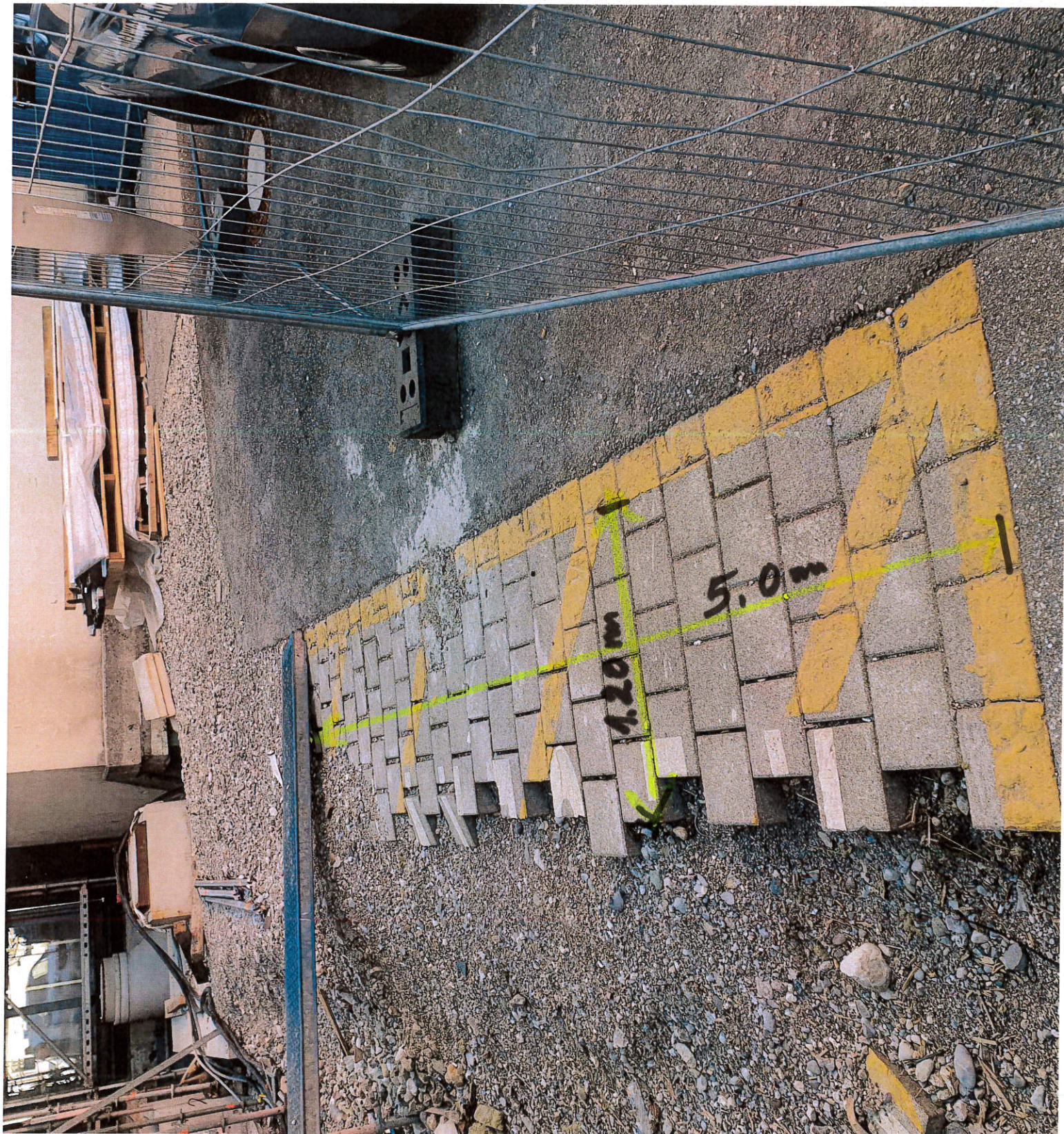







Leistenstein  
Pflaster

4.00  
0.90

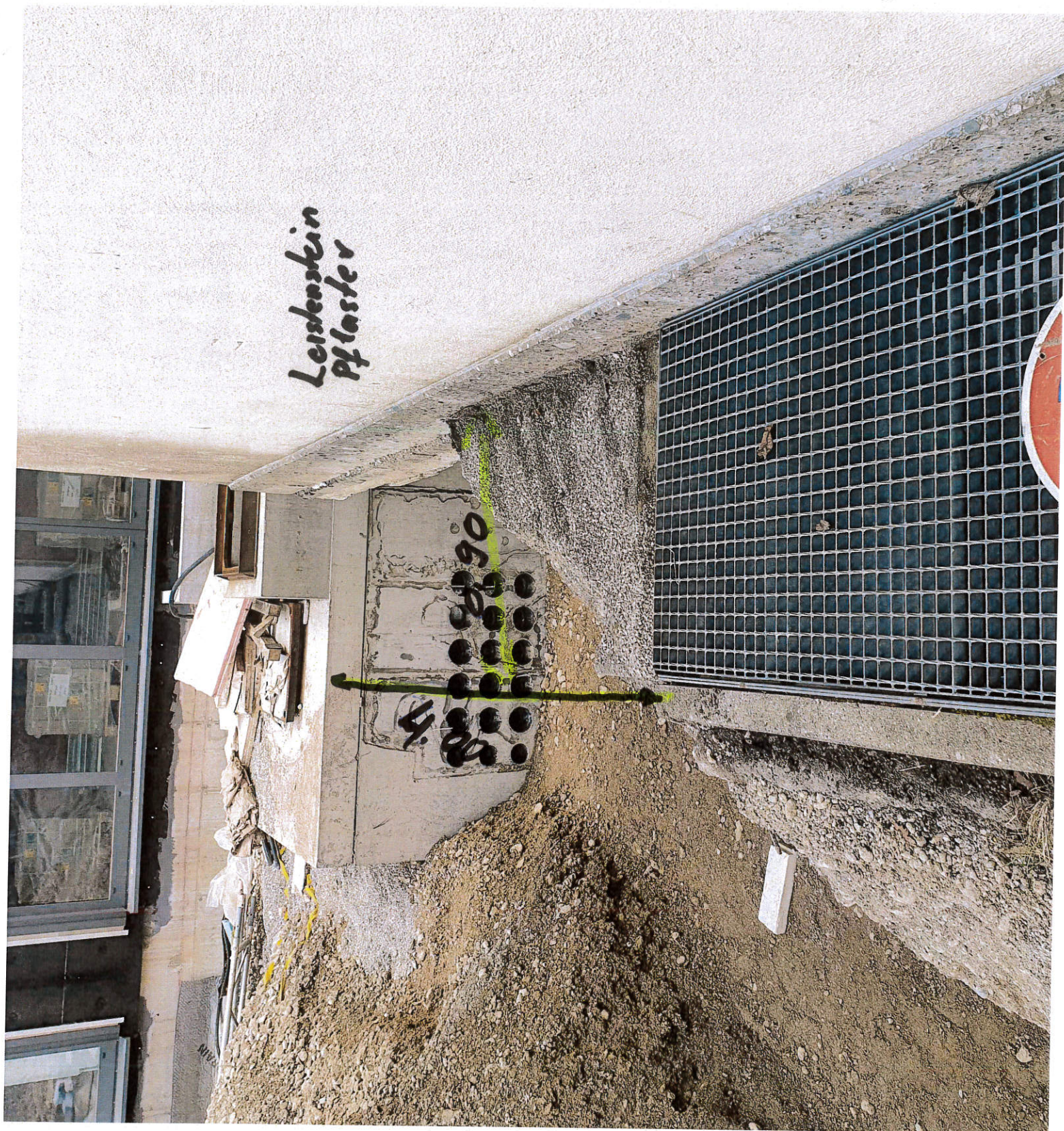







# Aufmaß/Abrechnung

Bau Nr. 7126

Blatt Nr. 33

Baustelle

Klinikum Traunstein-BA2-Neubau Nord

Anschrift



Tel. 086 52/96 81-0  
Fax 086 52/96 81-22

Pos. Nr.			
01.02.013	Bodendecke und Krautschicht abräumen		
	13,40 x 3,00		m <sup>2</sup>
01.02.014	Zulage pflanzliche Bodendecke abräumen, Handarbeiten		
	4,00 x 3,00		m <sup>2</sup>
01.02.015	Solitärsträucher, -200cm roden		
	5,00		St
01.02.016	Gelände freim. Sträucher abschn. Wurzel		
	13,40 x 3,00		m <sup>2</sup>
	4,00 x 2,00		m <sup>2</sup>
01.02.017	Zulage Böschungen		
	13,40 x 3,00 x 0,50		m <sup>2</sup>
	4,00 x 2,00 x 0,50		m <sup>2</sup>
01.02.018	Tiefband Granit abbrechen und lagern		
	siehe Bild 26,00		m
	siehe " 22,00		m
01.02.018	Abbruch Fundamente aus Beton bis 0,15m <sup>3</sup>		
	siehe Bild 6,00		m <sup>3</sup>

Dieses Schriftstück darf nach Unterzeichnung nicht mehr verändert werden

Datum

Auftraggeber/Unterschrift

Auftragnehmer (Polier, Bauführer) Unterschrift





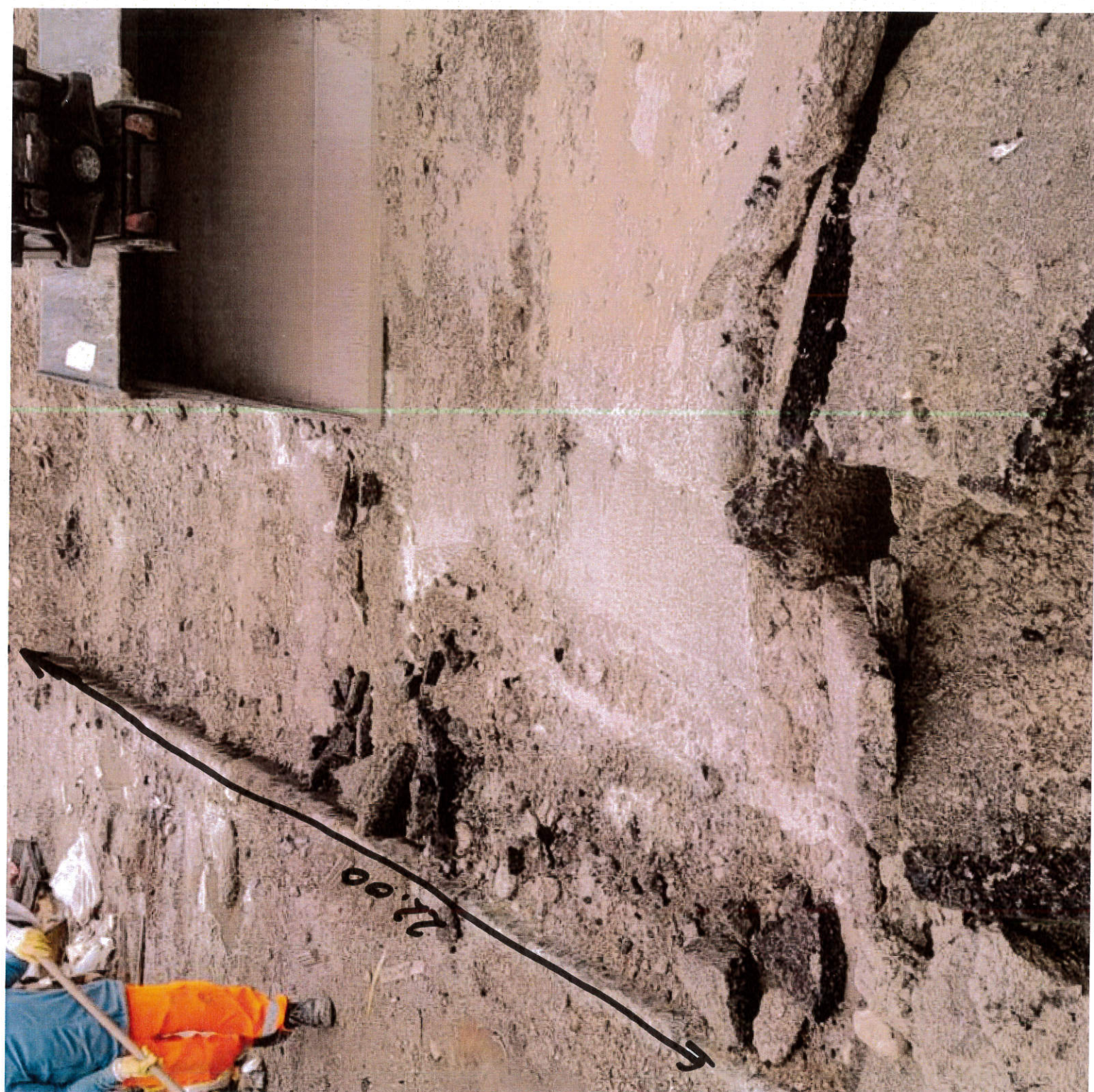















## Aufmaß / Abrechnung

Bau Nr.

7	1	2	6
---	---	---	---

Blatt Nr.

3	4
---	---

Baustelle

Klinikum Trauerstein - BAZ - Neubau ~~Süd~~ Nord

Anschrift

**LKS** **TIEFBAU**

**Tel. 0 86 52/96 81-0**

**Fax 0 86 52/96 81-22**

Pos. Nr.			
01.02.024	Kunststoffrohr DN 1000 mit 300 ausbauen		
	3,6,22	15.00	m
01.03.002	Oberboden abtragen, 10-40cm		
	siehe Lt. Plan beim schacht 5	23,91 x 0,20	m <sup>3</sup>
	Verwaltungsgebäude	13,40 x 3,00 x 0,20	m <sup>3</sup>
	"	4,00 x 2,00 x 0,20	m <sup>3</sup>
01.03.00	Zulage Böschungen		
	Verwaltungsgebäude	13,40 x 3,00 x 0,20	m <sup>3</sup>
	"	4,00 x 3,00 x 0,20	m <sup>3</sup>
01.06.003	Bordsteine setzen		
	siehe Bilder	8,50 + 2,50 + 4,80 + 2,00 + 4,00	m
01.06.005	Granitsteinpflaster 15/12 als Einreiter		
	siehe Bilder	8,30 + 4,00 + 2,00	m
01.06.006	Behensteinpflaster wieder herstellen		
	siehe Bild	11,10 x 2,30	m <sup>2</sup>
01.06.13	Wiedereinbau Findlinge im Böschungsbereich		
		8.00	st
01.06.14	Wiedereinbau Findlinge 30x30x30		
		8.00	st

**Dieses Schriftstück darf nach Unterzeichnung nicht mehr verändert werden**

Datum

Auftraggeber/Unterschrift

Auftragnehmer (Polier, Bauführer) Unterschrift









# Aufmaß/Abrechnung

Bau Nr.

7126

Blatt Nr.

35

Baustelle

Klinikum Traunstein Nord

Anschrift

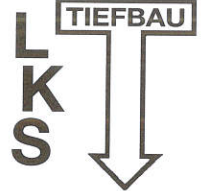

Tel. 086 52/96 81-0  
Fax 086 52/96 81-22

Pos. Nr.

<sup>10</sup>  
Na.01.001 Betonlistenstein der Pos.01.02.009 wieder auf Beton versetzen.

8,00

mm

<sup>10</sup>  
Na.01.002 Zulage zu Pos. Na.01.001 für das Liefern eines neuen

3,00

mm

<sup>10</sup>  
Na.01.003 Entwässerungsrinne entlang Eingangstür

3,00

mm

<sup>10</sup>  
Na.01.004 Entwässerungsrinne DN 100 liefern und auf Betonbettung verlegen

3,00

mm

<sup>10</sup>  
Na.01.005 Zulage zu Pos Na.01.004 für den Anschluss.

1,00

Stk

Dieses Schriftstück darf nach Unterzeichnung nicht mehr verändert werden

Datum

8.11.22

Auftraggeber/Unterschrift



Auftragnehmer (Polier, Bauführer) Unterschrift





Auftragnehmer (Polier, Bauführer) Unterschrift



**Aufmaß/Abrechnung**

Bau Nr.

7126

Blatt Nr.

037

Baustelle

Klinikum Traunstein Nord

Anschrift

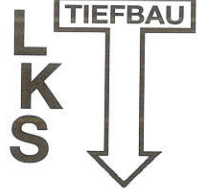
Tel. 086 52/96 81-0  
Fax 086 52/96 81-22

Pos. Nr.

Na.03 005 Fläche reinigen

Gleiche Masse wie Pos Na.03.003 m<sup>2</sup>

Na.03 006 Schichtenverband herstellen

Gleiche Masse wie Pos No.03.003 m<sup>2</sup>

Na.03 007 Baustelleneinrichtung je Abzug Asphaltkalanne

2,00

m<sup>2</sup>**Dieses Schriftstück darf nach Unterzeichnung nicht mehr verändert werden**

Datum



Auftraggeber/Unterschrift



Auftragnehmer (Polier, Bauführer) Unterschrift

